uic barcelona

DRIVING
VALUES
FORWARD.

HUMANIDADES

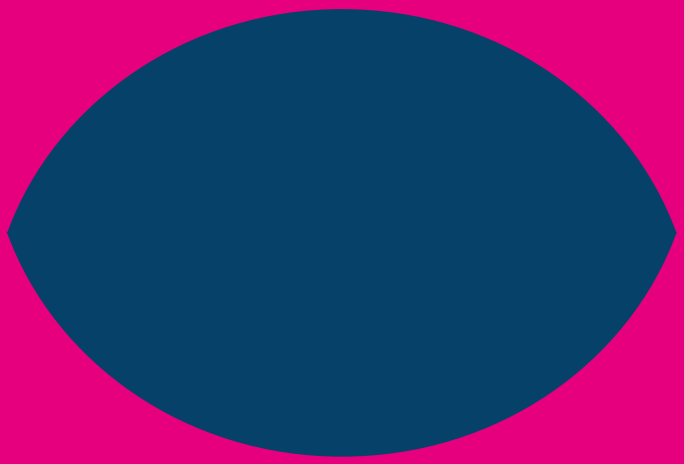

Universitat Internacional
de Catalunya
Facultad de Humanidades

uic.es/humanidades

GRADO EN

Humanidades y Estudios Culturales

Humanidades + Educación Primaria

Humanidades + Periodismo

Humanidades + Derecho

Humanidades + ADE

DATOS DE CONTACTO

uic.es/informacion-contacto

T. +34 932 541 800

UNIVERSIDADES DE INTERCAMBIO

América del Norte
11 convenios entre los que destacan:

— Benedictine University
— Felician University
— University of the Incarnate Word

América del Sur
13 convenios entre los que destacan:

— Universidad Austral
— Universidad Católica de Santa Fe
— Western University
— Universidad de los Andes
— Universidad Diego Portales
— Universidad Panamericana
— Instituto Tecnológico y de Estudios Superiores de Monterrey
— Universidad de Montevideo
— Universidad Católica Santa María La Antigua

Europa
22 convenios entre los que destacan:

— Leipzig University
— Université Catholique de Lyon
— Université Gustave Eiffel
— EAC - École d'art et culture
— Leiden University
— Università degli Studi di Macerata
— Università Cattolica del Sacro Cuore
— Università LUMSA di Roma
— Jagiellonian University
— Adam Mickiewicz University
— Universidade da Beira Interior
— University of Oradea
— University of Tirana
— Coventry University
— Lancaster University

Asia
6 convenios

— Kongju National University
— Seoul National University of Korea
— Seoul Women's University
— EWHA Womans University
— University of Asia and the Pacific
— Yuan Ze University

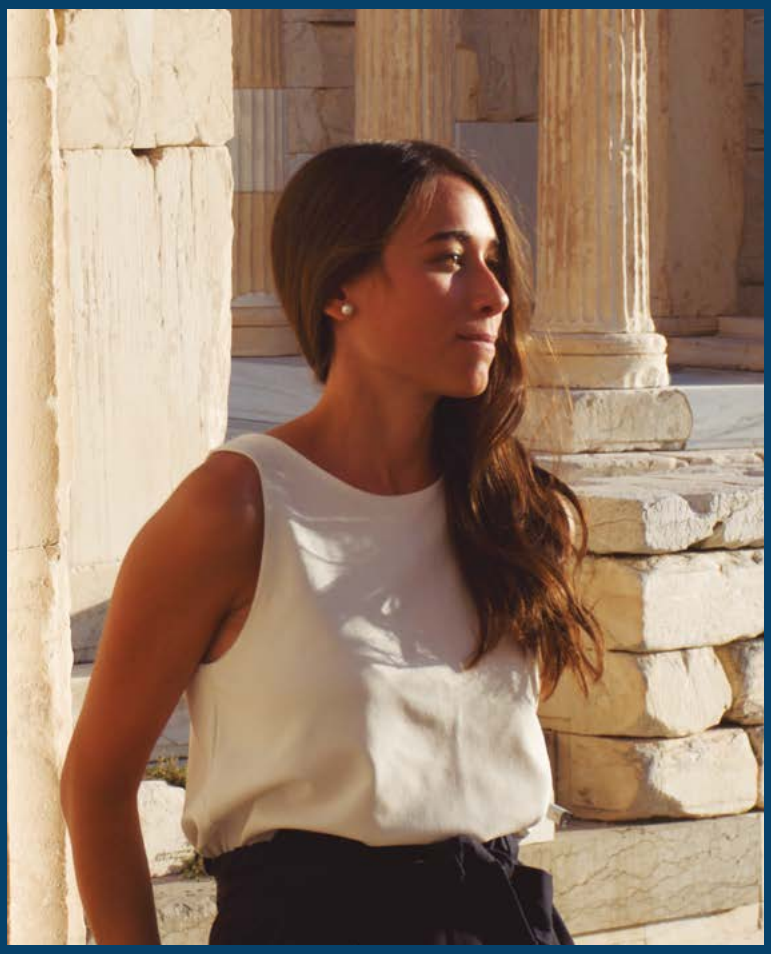

"El hecho de haber cursado un doble grado me permite, a día de hoy, tener una visión interdisciplinar de los casos que llegan al despacho y de los que trabajamos en el máster de acceso a la abogacía.

Los conocimientos específicos siguen y seguirán siendo imprescindibles pero si a ellos les sumas una visión transversal, adquirida en cualquier doble grado, posees más herramientas para afrontar los retos que se encuentra un profesional global del siglo XXI."

ANNA VINYALS

Estudiante del grado en Humanidades y Estudios Culturales + Derecho

El Grado en Humanidades y Estudios Culturales te ofrece una comprensión transversal e integradora de las culturas desde el punto de vista de la historia, el arte, la filosofía, la literatura, la geografía, la antropología, etc.

Te ofrecemos una experiencia formativa única y enriquecedora. Combinamos el conocimiento teórico con la proximidad de la realidad sociocultural a través de seminarios, prácticas, visitas, un viaje cultural anual y debates sobre cuestiones humanísticas de actualidad.

Formamos profesionales versátiles y comprometidos, capaces de incidir en el desarrollo y la innovación cultural de la sociedad.

EL GRADO EN HUMANIDADES Y ESTUDIOS CULTURALES PRETENDE:

1

Afrontar la necesidad de conocer e investigar la dimensión teórica de la cultura, a través de un programa que analiza la realidad misma del fenómeno para comprenderlo, identificarlo y aplicarlo en los ámbitos más transversales y multidisciplinarios.

2

Dar respuestas creativas e innovadoras a las demandas sociales que se plantean en el ámbito humanístico y cultural. Cultivar este enfoque es hoy un factor fundamental para aplicar y definir una buena política cultural tanto en el ámbito de la Administración Pública como en instituciones privadas, industrias, sectores comerciales, etc.

3

Dar respuesta a los retos que implican en la actualidad la aparición de nuevas formas de ocupación. Barcelona es actualmente uno de los centros generadores de cultura más activos de Europa. Por este motivo, las características socioeconómicas de la zona (Barcelona/Cataluña) resultan muy idóneas para poner en práctica estas nuevas perspectivas.

4

Favorecer que los estudios humanísticos adquieran el reconocimiento que merecen y que ganen peso y relevancia no tan solo en la sociedad en general sino también en las empresas y las instituciones, donde jugarán un papel determinante en el futuro más inmediato.

5

Formar profesionales altamente cualificados en el sector de la cultura, las humanidades y las relaciones interculturales.

EL PAÍS, 2022

Las empresas requieren perfiles humanistas que sean capaces de abordar los problemas éticos que genera la AI

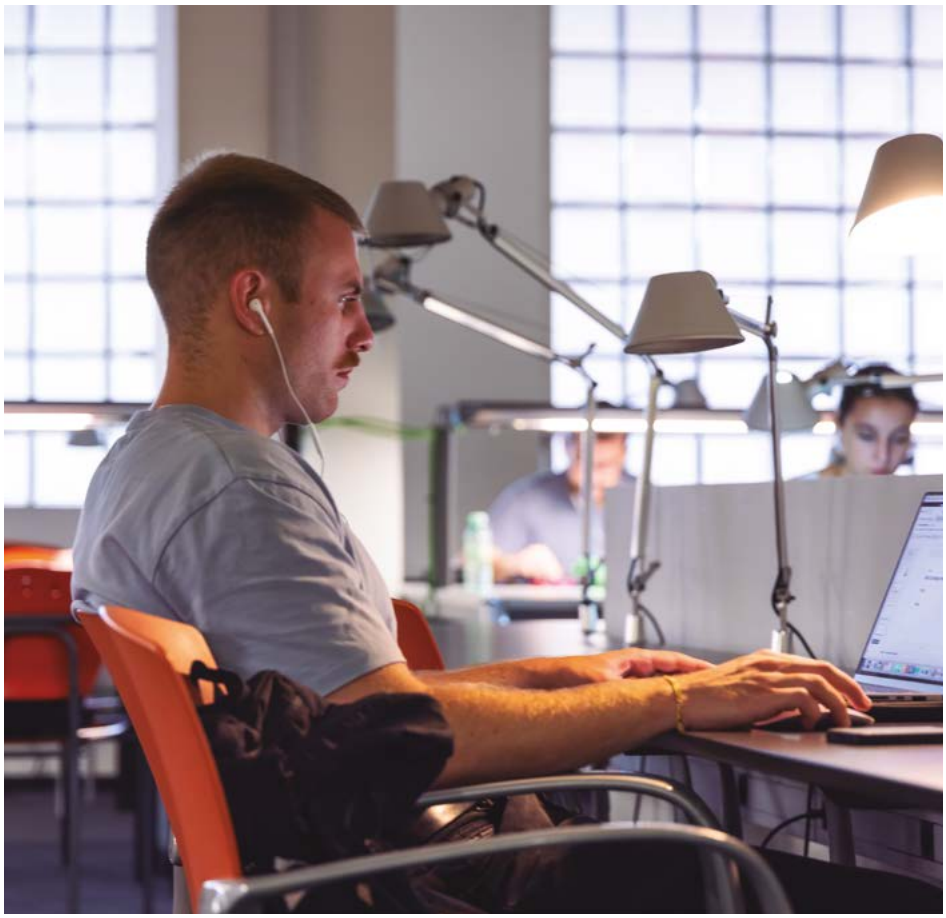

GRADO EN HUMANIDADES Y ESTUDIOS CULTURALES

El Grado en Humanidades y Estudios Culturales de UIC Barcelona proporciona herramientas para promover el cultivo y desarrollo de un espíritu crítico-reflexivo imprescindible para comprender los complejos procesos que vive el mundo contemporáneo y dar respuesta creativa a las carencias y a los retos de una sociedad globalizada, tecnológica y eminentemente visual.

Estos estudios y la formación estructural que proporcionan responden a la petición que formulan hoy muchos sectores de nuestra sociedad actual cuando reclaman personas con una alta formación humanística.
El conocimiento y las herramientas que aportan las humanidades se consideran, cada vez más, elementos imprescindibles para la toma de decisiones en cargos que requieran responsabilidad social y cultural.

PERFIL DEL ALUMNO

Si eres una persona que siente pasión y vocación por la historia, la filosofía, la historia del arte, la literatura y por todas aquellas disciplinas afines a los estudios humanísticos, si te gusta la lectura y el diálogo con la tradición y con culturas diferentes a la tuya, estos estudios son para ti.

SALIDAS PROFESIONALES

El Grado en Humanidades y Estudios Culturales te ofrece un amplio abanico de salidas profesionales en las que podrás desarrollar las habilidades y competencias adquiridas:

1. Patrimonio cultural: empresas de servicios culturales y de ocio, museos, galerías de arte, editoriales, centros cívicos, ayuntamientos, fundaciones, etc.

2. Docencia, investigación y transferencia de conocimiento: docencia en ESO y bachillerato, docencia e investigación a nivel universitario, asesoría y consultoría.

3. Comunicación, gestión de contenidos y nuevas tecnologías: proyectos editoriales, audiovisuales, elaboración de contenidos culturales para medios *online*, prensa, radio, aplicaciones, programas audiovisuales, etc.

4. Cooperación y relaciones interculturales: ONG, proyectos de desarrollo, mediación y cooperación internacional, etc.

CONVENIOS DE MOVILIDAD

Disponemos de 55 convenios de movilidad internacional en 29 países de todo el mundo, con universidades como la Universidad de Leipzig (Alemania), la Universidad de Augsburgo (Alemania), la Universidad de Vaasa (Finlandia), la Universidad Gustave Eiffel (Francia), la Universidad de Roma LUMSA (Italia), la Universidad Jagielloński (Polonia), la Universidad de Leiden (Países Bajos), la Universidad de Beira Interior (Covilha, Portugal), la Universidad de Coventry (Reino Unido), la Universidad Linnaeus (Suecia), Universidad Nacional de Seúl (Corea del Sur), Universidad de Western (Canadá), entre otras.

CONVENIOS DE PRÁCTICAS

Algunas de las empresas e instituciones con las que tenemos convenio de prácticas son: **Acadèmia de les Arts i les Ciències Cinematogràfiques Catalanes, Agencia Española de Cooperación Internacional (AECID), Associació Festival de Creació Contemporània Escena Poblenou, Blanco y Negro Music, Casa Àsia, Cases Singulars, Centre de Cultura Contemporània de Barcelona (CCCB), Art Barcelona Associació de Galeries, Fundació Antoni Tàpies, Fundació Mies van der Rohe, Institut de Cultura de Barcelona (ICUB), Instituto Cervantes, Orquestra Simfònica del Vallès, Teatre Lliure de Barcelona**, entre otras.

PLAN DE ESTUDIOS

8 SEMESTRES – 240 ECTS
40 PLAZAS – CAMPUS BARCELONA
CASTELLANO, CATALÁN E INGLÉS
DE SEPTIEMBRE A JUNIO

1

ECTS	SEMESTRE 1	ECTS	SEMESTRE 2
6	Antropología	6	*English Language I*
3	Historia, Memoria e Historiografía I	3	Historia, Memoria e Historiografía II
6	Comunicación Escrita I	6	Comunicación Escrita II
6	Introducción a la Cultura	6	Instituciones Internacionales y Derechos Humanos
9	Cultura Clásica	9	Cultura Medieval
30	**Subtotal**	**30**	**Subtotal**

2

ECTS	SEMESTRE 1	ECTS	SEMESTRE 2
6	*English Language II*	3	Teoría de la Literatura
6	Ética	6	Introducción a la Economía
6	Religiones y Cultura	6	Pensamiento Social y Sociología
3	Humanidades Digitales	6	Geografía Humana
9	Cultura Moderna (parcialmente en inglés)	9	Cultura Contemporánea (parcialmente en inglés)
30	**Subtotal**	**30**	**Subtotal**

3

ECTS	SEMESTRE 1	ECTS	SEMESTRE 2
6	Geografía de las Regiones del Mundo	3	Teoría del Conocimiento
6	*Mediterranean: Shared Heritage*	3	Estética II
3	Estética I	3	Temas Actuales de Historia
3	Teoría de la Cultura	3	Ciencia, Tecnología y Sociedad (parcialmente en inglés)
6	Grandes Obras de la Historia del Arte	3	Técnicas de Debate
6	Literatura Comparada	12	Optativas
30	**Subtotal**	3	Trabajo de Investigación I
		30	**Subtotal**

4

ECTS	SEMESTRE 1	ECTS	SEMESTRE 2
3	Historia y Teoría de la Música	3	Cultura Oriental
6	Géneros Literarios I	3	Historia de las Ideas Políticas
3	El Museo y sus Significados	6	Arte Contemporáneo
12	Optativas	6	Géneros Literarios II
6	Trabajo de Investigación II (anual)	12	Prácticas
30	**Subtotal**	**30**	**Subtotal**

DOBLE GRADO EN HUMANIDADES + EDUCACIÓN PRIMARIA

Un doble grado único en Cataluña que te permite ampliar horizontes y aumentar las posibilidades en el mercado laboral.

Te ofrecemos la posibilidad de compaginar el Grado en Humanidades y Estudios Culturales con el Grado en Educación Primaria. Ponemos a tu disposición los recursos necesarios para que el binomio sea posible. Es una mirada más global al mundo educativo.

Estos estudios te permitirán impartir clases en primaria y ESO, en asignaturas de las modalidades de las ciencias sociales y humanas en bachillerato y en asignaturas comunes a todos los bachilleratos.

A su vez, te permitirá trabajar en los ámbitos propios que ofrecen las salidas profesionales del Grado en Humanidades y Estudios Culturales.

Al finalizar el cuarto curso, recibirás el título oficial en Educación Primaria y al terminar el quinto, te graduarás en Humanidades y Estudios Culturales.

PERFIL DEL ALUMNO

Si quieres tener un trabajo de gran responsabilidad social, eres una persona intuitiva, y al mismo tiempo, abierta, observadora y capaz de comprender a las personas, este grado es para ti.

Buscamos personas creativas y flexibles, con pasión por la docencia, el aprendizaje constante y disposición hacia los demás.

Si además, te apasionan la cultura y las humanidades y crees que la tarea docente en estos ámbitos es clave para el futuro de las nuevas generaciones, no te lo pienses más.

SALIDAS PROFESIONALES

El doble Grado en Educación Primaria y Humanidades y Estudios Culturales que te ofrece UIC Barcelona te abre las puertas a un mundo de posibilidades profesionales. Como graduado en Educación Primaria podrás impartir clases en toda la educación primaria, pero añadiéndole el título de Humanidades y Estudios Culturales tus horizontes profesionales se ampliarán de una forma muy significativa, permitiéndote acceder a la docencia de disciplinas humanísticas dentro de la secundaria y el bachillerato.

Y es que el mundo global en el que vivimos reclama cada vez más una formación humanística de base que permita dar respuesta a todos los retos que nos plantea un mundo en constante cambio. Con la persona en el centro, la educación conserva todo su sentido originario.

CONVENIOS DE MOVILIDAD

Gracias a los convenios Erasmus o bilaterales tienes la oportunidad de llevar a cabo parte de los estudios en el extranjero.

Disponemos de más de 80 convenios de movilidad internacional en 25 países de todo el mundo, con universidades como la Universidad de Colonia (Alemania), la Universidad de Frankfurt (Alemania), la Universidad de Picardía Julio Verne (Amiens, Francia), la Universidad de Coventry (Reino Unido), Universidad de Roma LUMSA (Italia), la Universidad Católica Portuguesa (Portugal), la Universidad Nacional de Seúl (Corea del Sur), Western University (Ontario, Canadá), Universidad Austral (Buenos Aires, Argentina), entre otras.

CONVENIOS DE PRÁCTICAS

Tanto en la Facultad de Educación, como en la Facultad de Humanidades, las prácticas son la columna vertebral de la formación. Algunas de las empresas e instituciones con las que tenemos convenio son:

Consorci Museu d'Art Contemporani de Barcelona (MACBA), Departament de Cultura i Mitjans de Comunicació (Generalitat de Catalunya), Editorial Planeta DeAgostini, El Consorci Mercat de les Flors / Centre de les Arts del Moviment, Elbullifoundation, Fundació Privada, Festival Internacional de Cinema de Catalunya, Fira de Tàrrega, Fundació Catalunya Cultura, Fundació Gala-Salvador Dalí, Fundació La Caixa, Fundació Privada Institut d'Estudis Nord-americans, Galeria Senda, Galleria Nazionale d'Arte Moderna di Roma, Gedisa Editorial, así como centros educativos de educación infantil y primaria.

En negrita, asignaturas del Grado en Educación Primaria.
E. y A: Enseñanza y aprendizaje.

*El plan de estudios sufrirá algunos cambios que no afectarán al contenido general de la titulación. Podéis consultar la actualización en: **uic.es/folletos-grado** o en la web del grado.

PLAN DE ESTUDIOS*

10 SEMESTRES – 366 ECTS – CASTELLANO, CATALÁN E INGLÉS
HORARIO: MAÑANA Y TARDE – CAMPUS BARCELONA (GRADO EN HUMANIDADES)
CAMPUS SANT CUGAT (GRADO EN EDUCACIÓN PRIMARIA)

Grado en Educación Primaria: Mención Educación Multicultural

1

ECTS	SEMESTRE 1
6	**Antropología de la Educación**
6	**Educación I: Didáctica y Currículum**
6	**Psicología I: Bases del Desarrollo Psicológico (6-12 años)**
6	**Sociología I: Sociología de la Educación**
3	**Lengua para la Enseñanza: Expresión Escrita**
3	***English Language I***
3	Historia y Teoría de la Música
3	El Museo y sus Significados
36	**Subtotal**

ECTS	SEMESTRE 2
9	**Psicología II: Procesos Cognitivos y Aprendizaje Escolar**
9	**Educación II: Fundamentos Desarrollo Histórico Educación**
6	**Educación III: Organización Escolar y Materiales**
3	***English Language I***
3	**Lengua para la Enseñanza: Expresión Escrita**
3	Historia de las Ideas Políticas
3	Cultura Oriental
36	**Subtotal**

2

ECTS	SEMESTRE 1
6	***English Language II***
6	**Sociología II: Sociología de la Familia**
3	**E. y A. Ciencias Experimentales I**
3	**E. y A. Matemáticas I**
3	**Lengua: Expresión Oral**
21	**Subtotal**

ECTS	SEMESTRE 2
6	**Didáctica de las Lenguas y Literatura II**
6	**Psicología III: Análisis de Conducta y Actitudes y Dificultades del Aprendizaje**
6	**E. y A. Ciencias Experimentales II**
6	**E. y A. Matemáticas II**
6	**Prácticas Escolares I**
30	**Subtotal**

3

ECTS	SEMESTRE 1
6	**E. y A. Ciencias Experimentales III**
6	**E. y A. Matemáticas III**
6	**Didáctica de las Lenguas III**
14	**Prácticas Escolares II**
6	Géneros Literarios I
38	**Subtotal**

ECTS	SEMESTRE 2
6	**E. y A. de Ciencias Sociales I**
4	***Foreign Language Teaching: English***
6	**E. y A. Educación Física**
6	**E. y A. de Ciencias Sociales II**
6	**E. y A. Educación Musical, Plástica y Visual II**
6	Introducción a la Economía
9	Cultura Contemporánea (parcialmente en inglés)
43	**Subtotal**

4

ECTS	SEMESTRE 1
3	Historia, Memoria e Historiografía I
6	Geografía de las Regiones del Mundo
6	Grandes Obras de la Historia del Arte
3	Teoría de la Cultura
6	*Mediterranean: Shared Heritage*
6	Literatura Comparada
6	Ética
6	Religiones y Cultura
3	Humanidades Digitales
45	**Subtotal**

ECTS	SEMESTRE 2
24	**Prácticas Escolares III**
6	**Trabajo de Fin de Grado**
3	Historia, Memoria e Historiografía II
6	Geografía Humana
3	Teoría de la Literatura
42	**Subtotal**

5

ECTS	SEMESTRE 1
6	Introducción a la Cultura
9	Cultura Clásica
3	Estética I
9	Cultura Moderna (parcialmente en inglés)
27	**Subtotal**

ECTS	SEMESTRE 2
3	Teoría del Conocimiento
3	Estética II
3	Temas Actuales de Historia
3	Ciencia, Tecnología y Sociedad (parcialmente en inglés)
3	Trabajo de Investigación I
6	Instituciones Internacionales y Derechos Humanos
9	Cultura Medieval
6	Géneros Literarios II
6	Arte Contemporáneo
6	Trabajo de Investigación II (anual)
48	**Subtotal**

DOBLE GRADO EN HUMANIDADES + PERIODISMO

El doble Grado de Humanidades y Periodismo que ofrece UIC Barcelona responde a los retos que plantea hoy el estudio y descripción de la realidad sociocultural de una forma rigurosa y fundamentada.

Atiende así a las crecientes demandas formuladas por las sociedades actuales cuando reclaman un análisis crítico y responsable de la información y una aplicación eficiente y veraz de ésta a través de los distintos medios de comunicación.

PERFIL DEL ALUMNO

Si buscas complementar una formación humanística con la capacidad descriptiva, ética y comunicativa que proporciona la disciplina periodística este grado es para ti. Buscamos personas con un perfil humanista que deseen formar parte del mundo de la comunicación aplicándole una visión crítica y reflexiva.

SALIDAS PROFESIONALES

El estudio simultáneo de los dos grados multiplicará tus oportunidades laborales, ofreciéndote la posibilidad de trabajar en el mundo de la comunicación como periodista de investigación, redactor, corresponsal o reportero. Aprende a gestionar proyectos editoriales y a elaborar contenidos culturales para webs, prensa, radio, aplicaciones móviles, programas audiovisuales, etc.

CONVENIOS DE MOVILIDAD

Tenemos **más de 80 convenios internacionales en más de 50 países de todo el mundo,** con universidades como IONA College (Estados Unidos), la Universidad Católica del Sagrado Corazón (Italia), la Universidad de París - Sorbona (Francia), la Universidad de Coventry (Reino Unido), la Universidad de Leipzig (Alemania), la Universidad de Vaasa (Finlandia), la Universidad Jagielloński (Polonia), la Universidad de Leiden (Países Bajos), la Universidad de Beira Interior (Portugal), o la Universidad Linnaeus (Suecia), entre otras.

CONVENIOS DE PRÁCTICAS

Tanto la Facultad de Comunicación como la Facultad de Humanidades han firmado convenios de colaboración con diferentes empresas e instituciones: **Academia de las Artes y las Ciencias Cinematográficas Catalanas, Departamento de Cultura y Medios de Comunicación (Generalitat de Catalunya), Editorial Planeta DeAgostini, Fundación La Caixa, Gedisa Editorial, Instituto Cervantes, Ministerio de Educación, Cultura y Deporte, Norma Editorial, Screen Projects (Loop Barcelona), Sónar Advanced Music, Telespectadores Asociados de Cataluña,** entre muchos otros.

PLAN DE ESTUDIOS

10 SEMESTRES
378 ECTS
CAMPUS BARCELONA
CASTELLANO, CATALÁN E INGLÉS
HORARIO: MAÑANA Y TARDE

1

ECTS	SEMESTRE 1	ECTS	SEMESTRE 2
6	Antropología	6	Instituciones Internacionales y Derechos Humanos
3	Historia, Memoria e Historiografía I	3	Historia, Memoria e Historiografía II
6	Introducción a la Cultura	9	Cultura Medieval
9	Cultura Clásica	3	Cultura Oriental
6	Religiones y Cultura	6	Geografía Humana
6	**Introducción al Periodismo**	3	Teoría de la Literatura
36	**Subtotal**	**30**	**Subtotal**

2

ECTS	SEMESTRE 1	ECTS	SEMESTRE 2
6	**Comunicación Escrita I**	6	**Comunicación Escrita II**
4	**Introducción al Lenguaje Audiovisual**	6	**Historia Universal Contemporánea**
1	**Dinámicas de Grupo**	6	**Inglés Académico**
6	**Inglés General**	6	**Sociología**
9	Cultura Moderna	7	**Lenguaje Periodístico I**
6	Ética	9	Cultura Contemporánea
6	Grandes Obras de la Historia del Arte	**40**	**Subtotal**
38	**Subtotal**		

3

ECTS	SEMESTRE 1	ECTS	SEMESTRE 2
6	Geografía de las Regiones del Mundo	3	Teoría del Conocimiento
6	*Mediterranean: Shared Heritage*	3	Estética II
6	Literatura Comparada	3	Temas Actuales de Historia
3	Teoría de la Cultura	3	Ciencia, Tecnología y Sociedad
3	Estética I	6	Optativa
6	**Comunicación Radiofónica**	6	**Lenguaje Periodístico II**
6	**Teoría de la Comunicación**	6	**Economía**
5	**Prácticas Externas I (tardes)**	**30**	**Subtotal**
41	**Subtotal**		

4

ECTS	SEMESTRE 1	ECTS	SEMESTRE 2
4	**Historia del Periodismo**	6	**Proyectos Periodísticos en Red**
6	**Empresa**	3	**Estructura de la Comunicación**
6	**Comunicación y Realización Radiofónica**	6	**Comunicación Televisiva**
6	**Dirección de Comunicación**	6	**Producción y Realización Televisiva**
3	**Optativa I**	5	**Instituciones Juridicopolíticas Contemporáneas**
3	**Optativa II**	6	***Effective Speaking Skills***
6	Géneros Literarios I	3	Trabajo de Investigación I
3	El Museo y sus Significados	6	Géneros Literarios II
37	**Subtotal**	**41**	**Subtotal**

5

ECTS	SEMESTRE 1	ECTS	SEMESTRE 2
4	**Liderazgo y Negociación**	4	**Comunicación Persuasiva**
3	**Análisis de Audiencias**	4	**Creatividad e Innovación**
4	***Marketing***	4	***Professional English for Journalism II***
6	**Diseño de Proyectos Periodísticos**	6	**Proyecto de Fin de Grado**
4	***Professional English for Journalism I***	4	**Diseño Gráfico**
3	Historia y Teoría de la Música	3	**Gestión de Comunidades Online**
6	Optativa	6	Arte Contemporáneo
6	Optativa	12	Prácticas
6	Trabajo de Investigación II (anual)	**43**	**Subtotal**
42	**Subtotal**		

En negrita, asignaturas del Grado en Periodismo.

DOBLE GRADO EN HUMANIDADES + DERECHO

Dos grados en uno: esta es la propuesta académica que te ofrecemos. El estudio simultáneo del Grado en Humanidades y el Grado en Derecho te aportará una visión más consistente del derecho y de su práctica profesional.

El doble Grado te permitirá ampliar la comprensión del derecho y profundizar en los significativos vínculos que se establecen con otras disciplinas como la filosofía, la historia, la literatura o el arte.

Esta conjunción potenciará tu perfil profesional abriéndote las puertas a mercados laborales mucho más amplios.

En nuestro contexto histórico de cambio y transformación, las humanidades proporcionan herramientas para entender mejor determinados procesos históricos y sociológicos y facilitan la interpretación del mundo actual y el diálogo intercultural.

PERFIL DEL ALUMNO

Si siempre te ha interesado desarrollar una carrera profesional en el ámbito del derecho y sientes un gran interés por la cultura este doble grado es para ti.
La combinación de ambos grados exige que tengas una capacidad de trabajo constante. **En UIC Barcelona formamos a personas con voluntad de cambio y sensibilidad hacia los valores éticos y culturales de la sociedad.**

SALIDAS PROFESIONALES

La suma de ambos estudios te abre las puertas a mercados laborales más amplios. El formato de este Doble Grado te permite acceder a despachos de abogados, a instituciones internacionales o bien ONG que aborden temas de cooperación y desarrollo cultural, asesoramiento jurídico en instituciones y empresas culturales, mediación de conflictos, etc.

CONVENIOS DE MOVILIDAD

UIC Barcelona forma profesionales altamente competentes en el desarrollo de su actividad y preparados para interactuar en un mercado globalizado. **Fomentamos una red de alianzas internacionales entre universidades con más de 120 convenios de movilidad en más de 35 países** con universidades como la Universidad de Augsburgo (Alemania), la Universidad de Leipzig (Alemania), la Universidad Católica de Lille (Francia), la Universidad de Roma LUMSA (Italia), la Universidad de Coventry (Reino Unido), la Universidad de Lancaster (Reino Unido), la Universidad Austral (Buenos Aires), la Universidad Diego Portales (Santiago de Chile), la Universidad Nacional de Seúl (Corea del Sur) o la Universidad Panamericana (México), entre otras.

CONVENIOS DE PRÁCTICAS

UIC Barcelona es la complementariedad entre el mundo académico y el profesional. No entendemos la teoría sin la práctica. Por eso creemos en la necesidad de que estés en contacto con el mundo profesional.

Disponemos de una amplia oferta de prácticas con numerosas empresas e instituciones como **Goethe Institut, Grup Focus, Institut Català de les Empreses Culturals (ICEC), Institut d'Estudis Catalans (IEC), Institut Europeu de la Mediterrània, Instituto Cervantes, La Fura dels Baus, Mika Project, Ministeri d'Educació, Cultura i Esport, Museu del Modernisme de Barcelona, Consorci de les Drassanes Reials i Museu Marítim de Barcelona, Festival de Creació Contemporània Escena Poblenou,** entre otras.

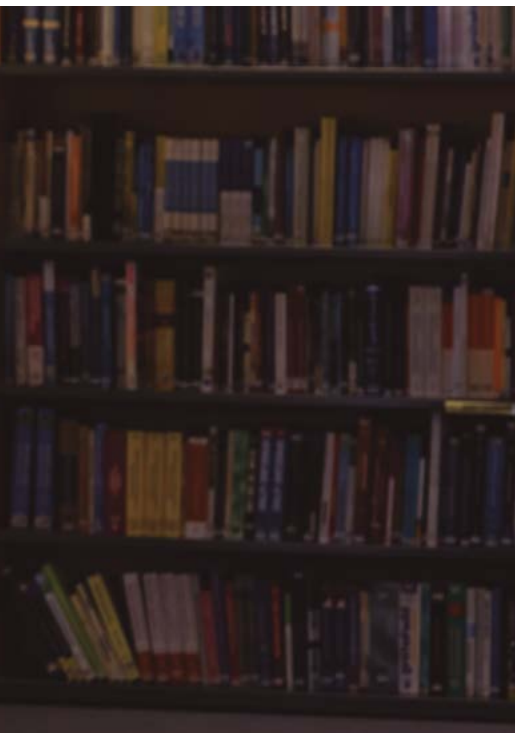

PLAN DE ESTUDIOS

10 SEMESTRES – 397 ECTS
CAMPUS BARCELONA
CASTELLANO, CATALÁN E INGLÉS
HORARIO: MAÑANA Y TARDE

1

ECTS	SEMESTRE 1	ECTS	SEMESTRE 2
6	Antropología	6	*English Language I*
3	Historia, Memoria e Historiografía I	6	Comunicación Escrita II
6	Comunicación Escrita I	3	Historia, Memoria e Historiografía II
6	Introducción a la Cultura	9	Cultura Medieval
9	Cultura Clásica	6	Geografía Humana
6	Religiones y Cultura	3	Teoría de la Literatura
6	Ética	6	Introducción a la Economía
42	**Subtotal**	**39**	**Subtotal**

2

ECTS	SEMESTRE 1	ECTS	SEMESTRE 2
6	**Derecho Constitucional I**	6	**Derecho Constitucional II**
6	**Introducción a la Teoría del Derecho**	6	**Derecho Civil I**
6	***English for Lawyers***	6	**Derecho Comunitario**
6	**Derecho Romano**	9	Cultura Contemporánea (parcialmente en inglés)
6	*Mediterranean: Shared Heritage*	6	Pensamiento Social y Sociología
9	Cultura Moderna (parcialmente en inglés)	**33**	**Subtotal**
3	Humanidades Digitales		
42	**Subtotal**		

3

ECTS	SEMESTRE 1	ECTS	SEMESTRE 2
6	Geografía de las Regiones del Mundo	3	Teoría del Conocimiento
3	Estética I	3	Estética II
3	Teoría de la Cultura	3	Temas Actuales de Historia
6	Grandes Obras Historia del Arte	3	Técnicas de Debate
6	Literatura Comparada	3	Ciencia, Tecnología y Sociedad (parcialmente en inglés)
6	**Derecho Administrativo I**	3	Trabajo de Investigación I
3	**Análisis Financiero y Contable**	6	**Derecho Administrativo II**
3	**Derecho Penal I**	6	**Derecho Civil III**
36	**Subtotal**	6	**Derecho Eclesiástico y Matrimonial**
		6	**Derecho Penal II**
		42	**Subtotal**

4

ECTS	SEMESTRE 1	ECTS	SEMESTRE 2
6	**Derecho Civil IV**	3	**Derecho Administrativo III**
6	**Derecho Procesal I**	4	**Derecho Financiero y Tributario II**
6	**Derecho Financiero y Tributario I**	6	**Derecho Mercantil II**
6	**Derecho Mercantil I**	6	**Derecho del Trabajo y de la Seguridad Social I**
6	**Derecho Penal III**	6	**Derecho Civil V**
6	***International Public Law***	2	**Derecho de los Contratos Internacionales**
36	**Subtotal**	3	**Derecho Procesal II**
		6	**Optativas**
		36	**Subtotal**

5

ECTS	SEMESTRE 1	ECTS	SEMESTRE 2
3	**Derecho Mercantil III**	6	**Optativas**
3	**Derecho del Trabajo y de la Seguridad Social II**	6	**Trabajo de Fin de Grado**
6	**Derecho Procesal Penal**	3	Historia de las Ideas Políticas
6	**Derecho Internacional Privado**	6	Géneros Literarios II
6	**Derecho Administrativo IV**	6	Arte Contemporáneo
3	Historia y Teoría de la Música	12	Prácticas (verano)
3	El Museo y sus Significados	**39**	**Subtotal**
6	Géneros Literarios I		
6	Trabajo de Investigación II (anual)		
42	**Subtotal**		

En negrita, asignaturas del Grado en Derecho.

DOBLE GRADO EN HUMANIDADES + ADE

Formación técnica empresarial y visión crítica del mundo. El doble Grado en Humanidades y Estudios Culturales y Administración y Dirección de Empresas (ADE) de UIC Barcelona proporciona conocimientos propios del mundo empresarial y, a la vez, una amplia capacidad de análisis y apertura intelectual.

Este doble grado proporciona un conjunto de conocimientos y herramientas del ámbito humanístico que complementan la formación empresarial. Una formación óptima para afrontar los retos derivados de las nuevas tendencias en organización y gestión en un mundo cada vez más globalizado.

El doble Grado está estructurado en cinco años y se cursa simultáneamente gracias a una precisa compatibilidad horaria. Al finalizar el cuarto curso, recibirás el título oficial en Humanidades y Estudios Culturales, y al término del quinto, te graduarás en ADE.

PERFIL DEL ALUMNO

Buscamos a personas con:
— Carácter emprendedor
— Sensibilidad por el desarrollo de temas actuales y culturales
— Capacidad de planificación y organización
— Agilidad en la toma de decisiones
— Cualidades psicológicas y empatía
— Sensibilidad social e interés por participar en proyectos de cooperación social y cultural
— Responsabilidad y observación
— Trabajo en equipo y liderazgo
— Ambición profesional
— Espíritu de servicio
— Capacidad de esfuerzo continuado

SI ALGUNAS DE LAS HABILIDADES MENCIONADAS TE DESCRIBEN, ESTOS SON LOS ESTUDIOS QUE TE CONVIENEN.

SALIDAS PROFESIONALES

El doble Grado te permitirá desarrollar tu carrera profesional en el área de la gestión cultural y dirección de equipos en cualquier tipo de empresa o institución. Estarás preparado para trabajar en ámbitos como el marketing, la negociación y la resolución de conflictos, la dirección de proyectos de desarrollo específicos (por ejemplo en la Administración pública, ONG, etc.), la gestión y promoción de proyectos turísticos de interés cultural, y un enorme abanico de posibilidades más.

CONVENIOS DE MOVILIDAD

Disponemos de **más de 110 convenios de movilidad internacional en más de 35 países de todo el mundo** con universidades como la Universidad Libre de Berlín (Alemania), la Universidad de Coventry (Reino Unido), la Universidad Católica de Lyon (Francia), la Universidad de Zúrich (Suiza), la Universidad Nacional de Seúl (Corea del Sur), la Universidad de Western (Canadá), o el Felician College (Nueva Jersey), entre otras.

CONVENIOS DE PRÁCTICAS

Apostamos por la formación práctica a través de las estancias de prácticas en empresas e instituciones. UIC Barcelona es la complementariedad entre el mundo académico y el profesional.

No entendemos la teoría sin la práctica, por eso creemos en la necesidad de que estés en contacto con el mundo profesional. Tanto la Facultad de Humanidades como la Facultad de Ciencias Económicas disponen de una amplia oferta de prácticas con más de 450 convenios con empresas e instituciones de diferentes ámbitos como **CaixaBank, Mapfre, Media Markt, Ernst & Young, Grupo Inditex, Nestlé, Seat, Deloitte, Mango, KPMG, PWC, Page Personnel, IESE Business School, Museu de Montserrat, Museu Europeu d'Art Modern (MEAM), Museu Nacional d'Art de Catalunya (MNAC), Norma Editorial, Screen Projects (Loop Barcelona), Sónar Advanced Music, Swab Barcelona, Telespectadors Associats de Catalunya (TAC), TheProject,** entre otras.

PLAN DE ESTUDIOS

10 SEMESTRES – 390 ECTS – CAMPUS BARCELONA
CASTELLANO, CATALÁN E INGLÉS – HORARIO: MAÑANA Y TARDE
GRADO EN ADE - CASTELLANO (con la posibilidad de cursar alguna asignatura en inglés)

1

ECTS	SEMESTRE 1	ECTS	SEMESTRE 2
6	Antropología	6	*English Language I*
3	Historia, Memoria e Historiografía I	6	Instituciones Internacionales y Derechos Humanos
6	Comunicación Escrita I	6	Comunicación Escrita II
6	Introducción a la Cultura	9	Cultura Medieval
9	Cultura Clásica	3	Historia, Memoria e Historiografía II
6	Religiones y Cultura	3	Teoría de la Literatura
3	Humanidades Digitales	6	Geografía Humana
39	**Subtotal**	**39**	**Subtotal**

2

ECTS	SEMESTRE 1	ECTS	SEMESTRE 2
6	**Derecho de la Empresa**	6	**Macroeconomía**
6	**Gestión de la Empresa**	3	**Análisis Descriptivo de Datos**
3	**Matemáticas Empresariales I**	6	**Informática de Gestión**
6	**Microeconomía**	6	**Segunda Lengua de Negocios**
6	Ética	3	**Matemáticas Empresariales II**
9	Cultura Moderna (parcialmente en inglés)	9	Cultura Contemporánea (parcialmente en inglés)
36	**Subtotal**	6	Pensamiento Social y Sociología
		39	**Subtotal**

3

ECTS	SEMESTRE 1	ECTS	SEMESTRE 2
6	Geografía de las Regiones del Mundo	3	Técnicas de Debate
6	Grandes Obras de la Historia del Arte	3	Trabajo de Investigación I
6	*Mediterranean: Shared Heritage*	3	**Economía Española**
6	Literatura Comparada	6	**Gestión Financiera**
6	**Contabilidad Financiera**	3	**Economía Mundial**
6	**Transformación Digital de la Empresa**	6	**Inferencia Estadística Empresarial**
3	**Entorno Económico de la Empresa**	6	**Contabilidad de Costes**
3	**Organización Industrial**	3	**Optativa**
42	**Subtotal**	**33**	**Subtotal**

4

ECTS	SEMESTRE 1	ECTS	SEMESTRE 2
6	**Dirección de Operaciones**	3	Teoría del Conocimiento
6	**Finanzas Corporativas**	3	Estética II
3	**Técnicas Econométricas Directivas**	3	Ciencia, Tecnología y Sociedad (parcialmente en inglés)
3	Teoría de la Cultura	3	Cultura Oriental
3	Estética I	3	Historia de las Ideas Políticas
3	Historia y Teoría de la Música	6	Géneros Literarios II
6	Géneros Literarios I	6	Arte Contermporáneo
3	El Museo y sus Significados	12	Prácticas (verano)
6	Trabajo de Investigación II (anual)	3	**Optativa**
33	**Subtotal**	**42**	**Subtotal**

5

ECTS	SEMESTRE 1	ECTS	SEMESTRE 2
3	**Contabilidad Directiva**	3	**Marketing Avanzado**
6	**Dirección de Personas**	24	**Optativas 4 /Prácticas**
6	***Marketing***	9	**Trabajo de Fin de Grado**
6	**Dirección Estratégica**	**36**	**Subtotal**
3	***Business Consulting***		
6	**Fiscalidad de la Empresa**		
6	**Dirección Logística y Distribución**		
6	***Entrepeneurship***		
42	**Subtotal**		

En negrita, asignaturas del Grado en ADE.

"La gracia de estudiar humanidades es su transversalidad, por eso me estoy planteando ampliar mi formación con uno de los dobles grados que ofrece UIC Barcelona con Iona College."

BLANCA REGUANT

Estudiante del grado en Humanidades y Estudios Culturales

SAN FRANCISCO, USA

BERKELEY SUMMER SCHOOL

At UC Berkeley, learning doesn't take a summer break

Join us for the Berkeley Summer Sessions, one of the largest and most exciting summer programmes in the United States. With more than 600 courses to choose from, the Summer Sessions let you accelerate your learning while experiencing the academic rigour for which Berkeley is renowned.

WHY STUDY AT UC BERKELEY?

1. Challenge Yourself
Complete semester-long courses alongside UC Berkeley students in just one summer.

2. Get Social
Meet students from Berkeley and around the world. More than 16,000 students attend the Summer Sessions each year, including more than 3,000 visiting and international students.

3. Experience the Bay Area
Enjoy summer in the San Francisco Bay Area—one of the most beautiful and vibrant destinations in the world—known for its diversity, food, technology, arts, and nature.

BERKELEY SCHOLARSHIPS

UIC Barcelona is offering financial aid so that more students can benefit from this agreement.

It contributes € 2,000 per student, which covers approximately half of the full tuition fee (depending on the number of credits taken).

Berkeley Summer Sessions

LOS ANGELES, USA 4/6 SEMESTERS

UCLA

GRADUATE CERTIFICATE

UIC Barcelona students who have completed any of the Bachelor's Degree of the Faculty of Humanities are eligible for a 15% discount on professionalising extension programmes at UCLA.

These courses offer students multiple benefits, giving them a unique opportunity to gain work experience in the United States. In addition to gaining work experience in their area of study while still studying, the students also have the option to stay and work in the country once the programme is over via a 12-month work permit.

WHY STUDY AT UCLA UNIVERSITY?

1. **Prestige of the University of Los Angeles**
   You will study at an internationally prestigious university.

2. **Teaching methodology**
   You will take academic professionalisation programmes, that will complement your knowledge.

3. **In-company work placements**
   You will do curricular work placements during your studies in Los Angeles.

4. **International outlook**
   If you like, you can stay longer and work anywhere in the United States with an OPT (Optional Practical Training) Visa.

FINANCIAL AID

For the first time, this academic year, UIC Barcelona is offering **three scholarships of € 2,000 each** to contribute towards the fees for UCLA Extension Certificate courses.
The selection process will take place in February and the main pre-requisites are:

— To have graduated from UIC Barcelona the same year or the year before the mobility.
— A good academic record
— At least B2 level English.
— To be highly motivated.

SOBRE UIC BARCELONA

Desde 1997 formamos personas a través del rigor académico y el desarrollo de experiencias vitales enriquecedoras. Somos una propuesta universitaria que acoge a más de 9.000 alumnos. Impartimos 16 grados, una treintena de dobles titulaciones internacionales y una amplia oferta de másteres, posgrados y cursos de formación continua.

Ofrecemos atención a medida, enfoque integral hacia cada alumno, conexión profesional constante e innovación en los métodos de docencia e investigación. Creemos en las personas como centro de nuestra misión: en la doble dimensión, personal y profesional, para que cada uno de los miembros de nuestra comunidad llegue a ser la mejor versión de sí mismo.

Dedicamos nuestro esfuerzo a promover el conocimiento, la investigación y la transferencia.

Estamos conectados con la sociedad y las empresas a través de 16 cátedras y 5 aulas de empresa, 5 institutos de investigación y 3 clínicas universitarias. En nuestra institución nos mueve el rigor y el espíritu crítico; nos superamos día a día para impactar positivamente en la sociedad.

LA BÚSQUEDA DE LA EXCELENCIA SE ENCUENTRA EN NUESTRO ADN, Y EL ESFUERZO Y LA SUPERACIÓN SON NUESTRA PALANCA DE CAMBIO.

Encontrarás esta ambición en las personas y actividades de UIC Barcelona.

RANKINGS

Los principales rankings en los que se ha clasificado la Universitat Internacional de Catalunya.

QS WORLD UNIVERSITY RANKINGS 2024 RANKED

#398/688

RANKING CYD

#14

THE WORLD UNIVERSITY RANKINGS

#801-1000

INFÓRMATE AQUÍ SOBRE TODOS NUESTROS RANKINGS

VIDA UNIVERSITARIA

Vive la mejor experiencia universitaria en el entorno de UIC Barcelona.

Estudiar en UIC Barcelona significa desarrollar toda tu persona.

Potenciamos los valores del deporte, la cultura y la solidaridad.

SERVICIO DE ESTUDIANTES

Desde el Servicio de Estudiantes facilitamos la integración de los alumnos en el sistema universitario.

Te ofreceremos información sobre actividades extraacadémicas, becas, carnet universitario, etc.

Si necesitas alojamiento durante tu estancia en la Universidad, el equipo del Servicio de Estudiantes te orientará sobre colegios mayores, residencias y otros servicios, en función de tus necesidades. Formamos parte del Barcelona Centre Universitari (BCU), el servicio oficial de acogida y acompañamiento para los estudiantes, profesores e investigadores que vienen a Barcelona. En la web del BCU encontrarás información sobre todo tipo de alojamientos en la ciudad de Barcelona y alrededores.

Te atenderemos para resolver tus dudas y te animaremos a participar en tantas actividades como te sea posible.

En UIC Barcelona promovemos y organizamos actividades deportivas y competiciones y facilitamos descuentos y condiciones ventajosas para acceder a instalaciones deportivas para que te mantengas en forma y vivas de manera saludable. Además, contamos con el **programa Sport Talent**, para que deportistas de alto nivel o rendimiento puedan compaginar el deporte profesional con la titulación universitaria.

Podrás participar de manera activa en el **#UICSocialDay,** un día en el que toda la Universidad se vuelca para ayudar a los más necesitados. También podrás formar parte de grupos de teatro, pintura y música, que potencian **la vertiente cultural de UIC Barcelona y te ayudan a adquirir más competencias y valores.**

EXPERIENCIA INTERNACIONAL

El compromiso internacional de UIC Barcelona está en nuestro propio nombre y se extiende sobre el conjunto de nuestras actividades. Estamos abiertos al mundo, y lo concretamos a través de una amplia red de convenios internacionales y programas de movilidad para alumnos, profesores e investigadores.

Impartimos una treintena de dobles titulaciones internacionales.

En UIC Barcelona el inglés es lengua vehicular en algunos grados y disfrutarás de constantes actividades de contacto con la comunidad internacional.

MENTORING Y COACHING

Todos los alumnos de grado de UIC Barcelona tienen asignado un mentor personal, figura que te ayudará en tu desarrollo profesional y personal durante toda la trayectoria universitaria.

Cuando finalices el grado podrás contar con el apoyo de un *coach* que te ayudará a afrontar mejor la etapa de finalización de los estudios y el inicio de la vida profesional.

Queremos que finalices tus estudios con un alto nivel de competencias personales (*soft skills*).

CAPELLANÍA

La capellanía ofrece un espacio de **reflexión, diálogo y trascendencia** con actividades abiertas a la comunidad universitaria.

ALUMNI&CAREERS

Se considera alumni a todos los alumnos que han finalizado una diplomatura, licenciatura, grado, posgrado, residencia clínica, máster o doctorado en UIC Barcelona.

Ser universitario es un modo de vivir y de ver la vida. **Ser Alumni de UIC Barcelona es llevar esos valores ahí donde estés.** UIC Barcelona tiene una comunidad alumni de más de 27.000 personas. Forma parte de nuestra comunidad.

UIC Barcelona está conectada con las necesidades de la sociedad y de la empresa. Por ello, complementa la formación académica con un **servicio integral de asesoramiento en la inserción laboral** dirigido a estudiantes y graduados.

SERVICIOS LINGÜÍSTICOS

En UIC Barcelona ofrecemos cursos de idiomas, puedes estudiar hasta 24 tanto de forma presencial como en línea. También puedes acreditar tu nivel de idiomas con exámenes oficiales y participar en diferentes actividades de acogida y dinamización lingüística.

uic barcelona

DRIVING
VALUES
FORWARD.

PARA ACCEDER:

1
Rellena la solicitud de admisión en **uic.es/solicitud**

2
Entrar en el portal del estudiante para subir la documentación requerida según tu vía de acceso

3
Efectúa el pago de la tasa de la prueba de admisión

4
Realiza las pruebas de admisión

Más información sobre becas y ayudas en:
uic.es/becas

Campus Barcelona
Immaculada, 22
08017 Barcelona
T. +34 932 541 800

122023